

Liasse fiscale

Petites entreprises, artisans, commerçants...
imprimez votre liasse fiscale agréée par la Direction Générale des Impôts
et télédéclarez automatiquement votre Bilan.

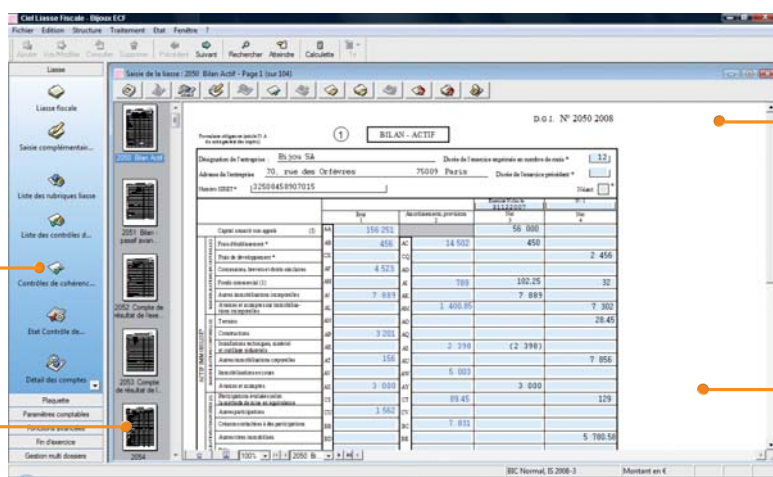

Nombreuses icônes :
contrôle de cohérence,
vérification des formules.



Impressions agréées
par la DGI.

Accès rapide aux feuillets
de la liasse en un clic sur les miniatures.

Reprise automatique des montants
de la Balance et possibilités de saisie directe.

8 bonnes raisons de choisir Ciel Liasse fiscale

- 1 - Imprimez facilement votre liasse fiscale agréée quel que soit votre logiciel de comptabilité.
- 2 - Télédéclarez votre liasse en EDI-TDFC directement depuis votre logiciel, Ciel vous offre votre première télédéclaration*.
- 3 - Des assistants vous guident, étape par étape, pour créer votre dossier et importer votre Balance de Ciel Compta ou des principaux logiciels comptables du marché.
- 4 - Votre liasse fiscale est calculée automatiquement à partir de votre Balance.
- 5 - Complétez votre liasse directement à l'écran, dans un formulaire identique au Cerfa... tous les recalculs sont automatiques.
- 6 - Choisissez le modèle de liasse adapté à votre activité : BIC, BNC, déclaration IS, Agricole, Sociétés Civiles Immobilières.
- 7 - Evitez tout risque d'erreur grâce aux nombreux contrôles (contrôle de fourchettes, contrôle de cohérence, contrôle EDI-TDC).
- 8 - Les messages d'alerte en cas de déséquilibre vous indiquent même le montant et l'emplacement exact de l'erreur dans la liasse.

Les +

- **EXCLUSIF !** Les nombreux assistants : création de dossier, import de la Balance, télédéclaration.
- La préparation de la liasse dans un écran identique au formulaire Cerfa.
- L'impression laser agréée des liasses fiscales.
- L'archivage conforme DGI.
- Une télédéclaration TDFC offerte avec Ciel directDéclaration Liasse*.

Editions

- Nombreuses liasses fiscales agréées DGI : régimes BIC réel normal (2050), réel simplifié (2033), BNC (2035), BA normal (2143) et simplifié (2139), Sociétés Civiles Immobilières (2072), relevé des frais généraux (2067), déclaration d'IS (2065) et d'IR (2031)
- Plusieurs options d'impression : qualité brouillon, laser agréé DGI, dans un fichier PDF ou dans un classeur Microsoft Excel
- Impression de liasse agréées DGI
- Archivage des données à la norme DGI

Mise en place

- Assistant de création de dossier
- Import automatique de la Balance de Ciel Compta
- Création automatique des comptes et des journaux suite à l'import de la Balance
- Plus de 30 formats de Balance des principaux logiciels de comptabilité du marché
- Possibilité de saisir directement la balance et les liasses complètes N et N-1
- Saisie des OD
- Import des immobilisations
- Plan comptable fourni en standard

Contrôles

- Préparation de la liasse dans un écran identique au formulaire Cerfa correspondant
- Nombreux contrôles : cohérence et équilibre de la liasse, contrôles de conversion EDI-TDFC avant la télédéclaration
- Message d'alerte en cas de déséquilibre ou erreur
- Identification et correction rapide des erreurs : motif de l'erreur, montant de l'écart, emplacement précis dans la liasse

Ergonomie

- Formats d'import/export paramétrables
- Récupération automatique des données d'un exercice à l'autre
- 4 exercices en ligne consultables dans un même dossier

* Sous réserve de souscription à Ciel directDéclaration Fiscal ainsi qu'à un service de maintenance Ciel incluant les mises à jour gratuites.

Lequel choisir ?	Ciel Liasse fiscale	Ciel Etats comptables et fiscaux
Liasses fiscales agréées par la Direction Générale des Impôts	•	•
SCI (2072 et suivantes)	•	•
BIC réel normal (2050 à 2059D) et simplifié (2033 à 2033D), BNC (2035)	•	•
Liasse Agricole régime simplifié (2143 et suivantes), normal (2139 et suivantes)	•	•
Relevé de frais généraux (2067)	•	•
Déclaration d'IS (2065 et suivants), IR (2031 et suivants)	•	•
Gestion des droits d'accès par utilisateur	•	•
Plaquettes de présentation des comptes personnalisables		•
Editions du détail des comptes, soldes intermédiaires de gestion		•
Insertion de documents MS Word® et MS Excel®		•
Gestion multi-dossiers		•

CONFIGURATION MINIMALE REQUISE : Windows™ 2000, 2003, XP, Vista (Service pack à jour) - Processeur 1 Ghz minimum (1.7Ghz conseillé) - 512 Mo de RAM minimum (1 Go conseillé) - 150 Mo d'espace disque disponible pour l'installation. Lecteur de CD ROM ou de DVD-Rom - Carte graphique et moniteur ayant une résolution minimum de 1024*768 - Imprimante nécessaire pour l'impression agréée par la DGI : HP III ou supérieur ou 100% compatible PCL5 doté de 2 Mo de Ram minimum.

UTILISATION Ciel directDéclaration : Microsoft Windows™ 2003, XP ou Vista (services pack à jour) - Connexion Internet via un modem ou un réseau LAN - 512 Mo de RAM - 100 à 300 Mo d'espace disque disponible pour l'installation, selon votre système d'exploitation et les composants système déjà installé sur votre poste.

FONCTION INTERNET : Internet Explorer 6.0 (minimum) ou 7.0 (conseillé), une connexion Internet et un logiciel de messagerie compatible MAPI (Outlook conseillé).

Les noms de produits ou de sociétés, toute image, logo ou représentation visuelle mentionnés dans ce document ne sont utilisés que dans un but d'identification et peuvent constituer des marques déposées par leurs propriétaires respectifs.



Sage - Société par Actions Simplifiée au capital social de 500.000 euros - Siège social : le Colisée II, 10 rue Fructidor, 75834 Paris Cedex 17 - RCS Paris 313 966 129. La société Sage est locataire-gérant des sociétés Sage FDC, Euratec, Ciel, Adonix et XRT. Code APE 5829C.
Dans l'intérêt de l'utilisateur, l'éditeur se réserve le droit de modifier la liste des fonctions ci-dessus. L'utilisation du logiciel nécessite la saisie d'un code d'accès afin d'authentifier votre licence d'utilisation. Etude réalisée par Ipsos, en mai 2009, par téléphone, auprès d'un échantillon représentatif de 600 experts-comptables.