

Paye EVOLUTION 2010

Petites entreprises, artisans, commerçants..., gérez tout sur mesure :
la paye de vos salariés, les formulaires administratifs, les déclarations
et les téléprocédures sociales : DUCS, DADS-U.

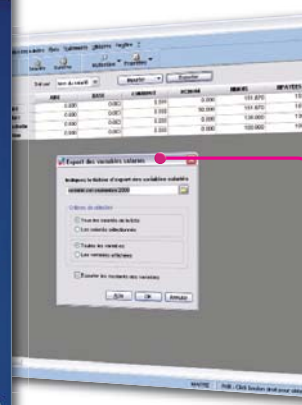

NOUVEAU ! Bénéficiez d'indicateurs
de contrôles préalables dans
vos fiches salarié pour
les zones obligatoires DADS-U.

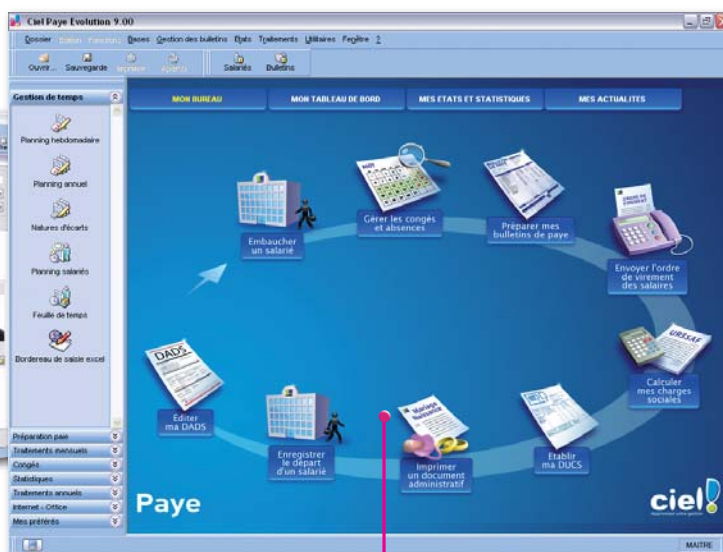
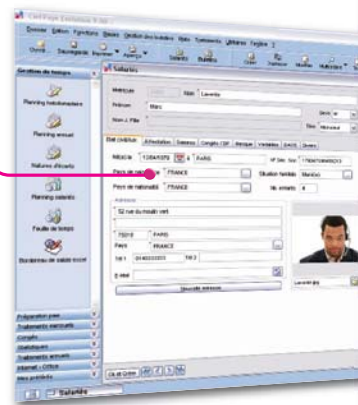

Naviguez plus facilement
dans votre logiciel de paye
grâce à Intuiciel®

NOUVEAU ! Facilitez votre gestion
en déléguant la saisie des variables
dans MS Excel®

8 bonnes raisons de choisir Ciel Paye EVOLUTION

- 1 - De la saisie des bulletins à la télédéclaration de la DADS-U, tout est prévu pour vous faire gagner du temps.
- 2 - Gérez tout type de paye grâce aux bulletins modèles et plans de paye personnalisables.
- 3 - Les formulaires administratifs agréés pour arrêt maladie ou DUE, les registres légaux, les documents et les courriers de gestion du personnel sont prêts à l'emploi.
- 4 - Vous êtes guidé pour les formalités d'embauche et de départ des salariés, les attestations Pôle emploi, le calcul des IJSS, la gestion du DIF, la clôture des congés payés...
- 5 - Gérez efficacement vos salariés grâce au tableau de bord : évolution mensuelle de la masse salariale, entrées et sorties du mois en cours, alertes...
- 6 - Facilitez votre gestion en déléguant la saisie des variables dans MS Excel®, puis d'un simple clic générez automatiquement vos bulletins.
- 7 - Consultez des informations pertinentes sans quitter votre logiciel : conseils techniques, informations légales et vous pouvez télécharger les paramètres de paye, minima sociaux...
- 8 - Vous êtes immédiatement opérationnel pour les télédéclarations de DUE, DUCS et DADS-U.

Les +

- **EXCLUSIF !** Navigation facile avec INTUICIEL®.
- Une réponse à des besoins pointus de gestion du personnel : plannings, formulaires administratifs, gestion des absences...
- Puissantes possibilités de personnalisation : bulletins de paye, courriers types, base de données...
- Télédéclaration des DUE, de la DUCS et de la DADS-U en quelques clics* !

Ciel Paye EVOLUTION 2010

Bulletins de paye

- Modèles de bulletins de paye prêts à l'emploi : apprenti, cadre, non cadre, commercial...
- Gestion des congés payés et des RTT sur le bulletin
- Gestion du DIF
- Calcul automatique des IJSS
- **NOUVEAU !** Import/export des variables au format MS Excel®
- Conforme aux dernières réglementations (Loi TEPA...)

Formulaires administratifs agréés

- Attestations de salaire pour la Sécurité Sociale : arrêt maladie, congé maternité/paternité, accident du travail
- Attestation Pôle emploi agréée

Editions

- DADS-A4, DUCS (états préparatoires) et DUE
- Journal de paye, Livre de paye
- Etats des paiements, des cotisations à payer aux organismes sociaux
- Fiches individuelles des salariés
- Plus de 25 lettres et documents inclus (format MS-Word®) : confirmation d'embauche, contrat de travail, lettre chèque...

Paramétrage

- Cotisations et rubriques prêtes à l'emploi et personnalisables
- Plans de paye standard, bâtiment, coiffure, hôtel/café/restaurant, animateur sportif...

- Gestion des payes mensuelles, horaires, par points, partielles...
- **NOUVEAU !** Duplication des salariés, reprise des éléments d'une fiche salarié à l'autre

Echanges de données

- Génération du fichier des virements aux normes AFB et BDF
- Transfert des écritures comptables vers Ciel Compta pour Windows
- Possibilité de mise à jour via Internet des taux et éléments constitutifs de plans de paye

DADS-U

- Télétransmission* des fichiers DADS-U-TDS, DADS-U IRC, DADS-U BTP
- **NOUVEAU !** Indicateurs des zones obligatoires DADS-U dans la fiche salarié

Gestion de temps - Plannings

- Plannings prévisionnels graphiques : par établissement, service, catégorie de salarié...
- Bordereaux de saisie au format MS Excel®

Aides

- Aide intégrée au logiciel, formation multimédia, manuel utilisateur

* Sous réserve de souscription à Ciel directDéclaration Social ainsi qu'à un service de maintenance Ciel incluant les mises à jour gratuites.

CONFIGURATION MINIMALE REQUISE : Windows™ 7, Vista, XP (Service Pack à jour) - Processeur 500 Mhz (700 Mhz conseillé) - 256 Mo de Ram - 150 Mo d'espace disque disponible pour l'installation - Lecteur de CD-Rom ou de DVD-Rom - Imprimante laser ou jet d'encre - Carte graphique et moniteur d'une résolution minimum de 1024x768 (65636 couleurs minimum ou 16 bits) - Carte son compatible Windows™, haut-parleurs.

UTILISATION Ciel directDéclaration : 512 Mo de Ram - 100 à 300 Mo d'espace disque disponible pour l'installation, selon votre système d'exploitation et les composants système déjà installés sur votre poste.

FONCTIONS RÉSEAU : Carte réseau Ethernet 10/100 Mbps ou plus et protocole TCP/IP installé (réseau câblé local) - Plateforme Windows obligatoire - Ne nécessite pas de serveur dédié - Ne nécessite pas de système Windows Serveur - Uniquement partage de fichiers - Un accès concurrent par dossier.

FONCTIONS INTERNET : Internet Explorer 6.0 (minimum) ou 7.0 (conseillé), connexion Internet, logiciel de messagerie compatible MAPI (Outlook conseillé).

Les noms de produits ou de sociétés, toute image, logo ou représentation visuelle mentionnés dans ce document ne sont utilisés que dans un but d'identification et peuvent constituer des marques déposées par leurs propriétaires respectifs.



Sage - Société par Actions Simplifiée au capital social de 500.000 euros - Siège social : le Colisée II, 10 rue Fructidor, 75834 Paris Cedex 17 - RCS Paris 313 966 129. La société Sage est locataire-gérant des sociétés Sage FDC, Euratec, Ciel, Adonix et XRT. Code APE 5829C.

Dans l'intérêt de l'utilisateur, l'éditeur se réserve le droit de modifier la liste des fonctions ci-dessus. L'utilisation du logiciel nécessite la saisie d'un code d'accès afin d'authentifier votre licence d'utilisation. Etude réalisée par Ipsos, en mai 2009, par téléphone, auprès d'un échantillon représentatif de 600 experts-comptables.

Numéro Indigo : 0,15€ TTC/mn, tarif unique quelle que soit votre localisation en France métropolitaine, perçu intégralement par l'opérateur (tarif France Télécom au 01/06/2006).